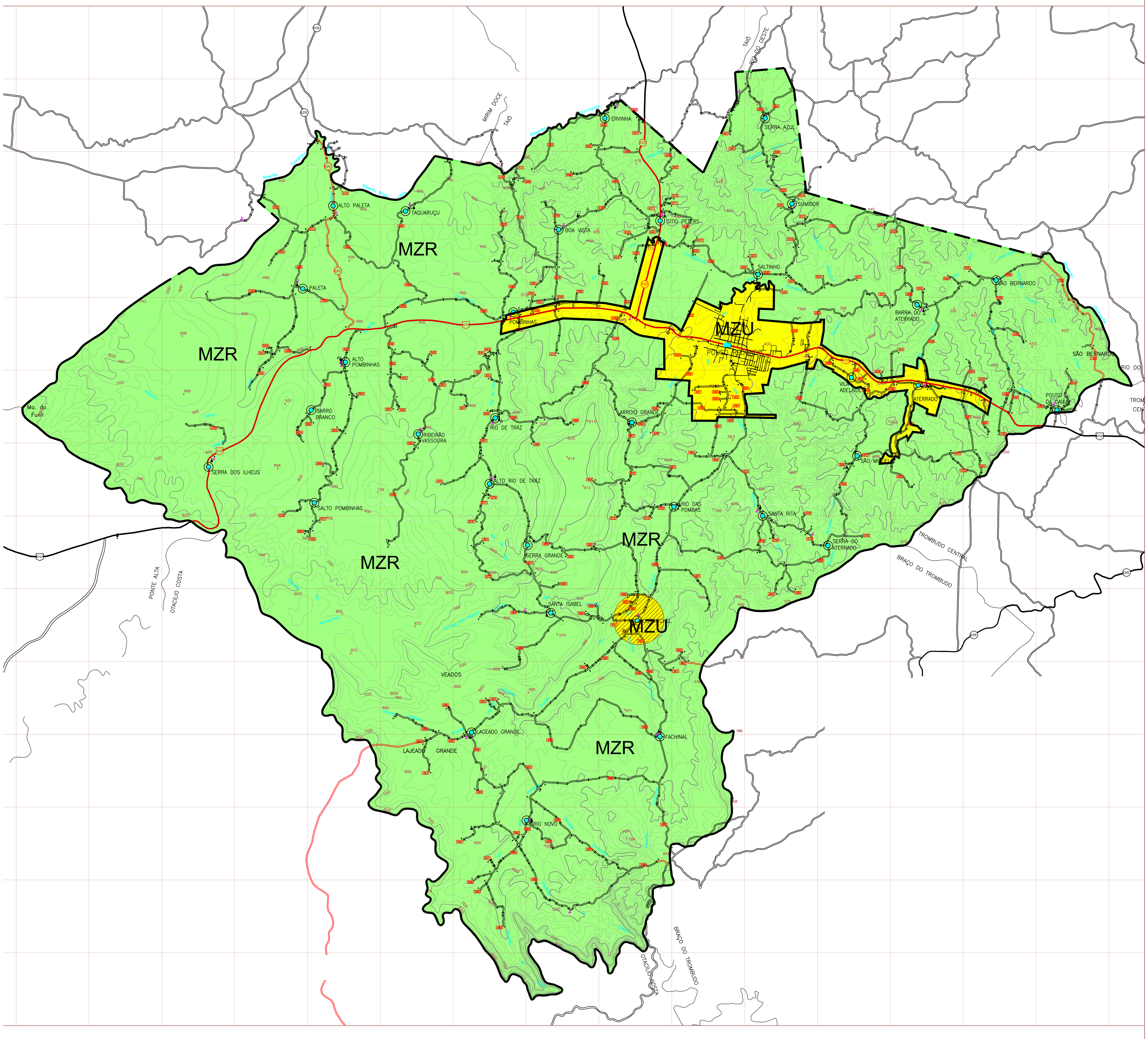


# CONVENÇÕES E SIMBOLOGIA

## ZONAS

- MZU - MACROZONA URBANA
- MZR - MACROZONA RURAL

## NÚCLEOS URBANOS

- SEDE DO MUNICÍPIO
- SEDE DE DISTRITO
- SEDE DE LOCALIDADE
- LOCALIDADE

## RODOVIAS

| | FEDERAL | ESTADUAL | MUNICIPAL |
|---|---|---|---|
| - PAVIMENTADA | BR | SC | POR |
| - EM PAVIMENTAÇÃO | BR | SC | POR |
| - IMPLANTADA | BR | SC | POR |
| - LEITO NATURAL | BR | SC | POR |

## LIMITES

- INTERESTADUAL
- INTERMUNICIPAL
- INTERLOCALIDADE

## REFERÊNCIAS

- IGREJA
- CEMITÉRIO
- ESCOLA
- PONTE
- BUEIRO
- HOSPITAL
- DISTÂNCIA EM QUILÔMETROS — km

## LOCALIZAÇÃO ESPACIAL

MARCO DE GPS

- LATITUDE SUL — 27° 15' 39"
- LONGITUDE OESTE — 49° 55' 57"
- ALTITUDE — 361.436m

## LEGISLAÇÕES

- DEFINIÇÃO DO LIMITE TERRITORIAL — LEI Nº 11340 / 08-01-2000

## LOCALIZAÇÃO:

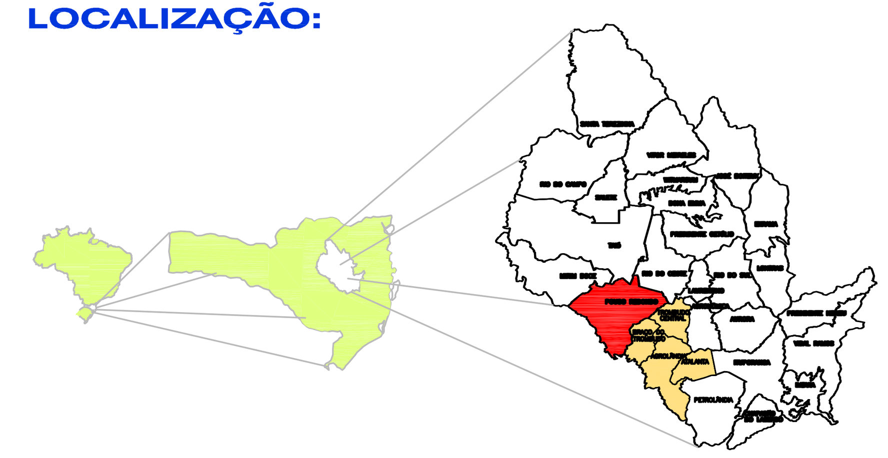

# PLANO DIRETOR PARTICIPATIVO

MUNICÍPIO DE POUSO REDONDO - SC

## MAPA DE ZONEAMENTO MUNICIPAL

Anexo Alterado pela L.C. nº 006 de 26.11.2014

DATA: Outubro/2014

ANEXO:

ESCALA GRÁFICA 1cm = 500 m

ESCALA 1 : 50.000

ELABORAÇÃO:
ASSOCIAÇÃO DOS MUNICÍPIOS DO ALTO VALE DO ITAJAÍ
Rua XV de Novembro, 737 - Rio do Sul - SC
Fone: (47) 3521-2711 www.amavi.org.br

PREFEITURA MUNICIPAL DE POUSO REDONDO
Rua Antonio Carlos Thiesen, 74 - Pouso Redondo - SC
Fone: (47) 3545-1133

COORDENAÇÃO:
GUSTAVO LEONARDO WLOCH
Arquiteto e Urbanista
CAU A39355-0

FABIANA MEURER
Arquiteta e Urbanista
CAU A37242-0